

# Tučkova 30 - modernizace výtahu

## 6.NP - stojovna

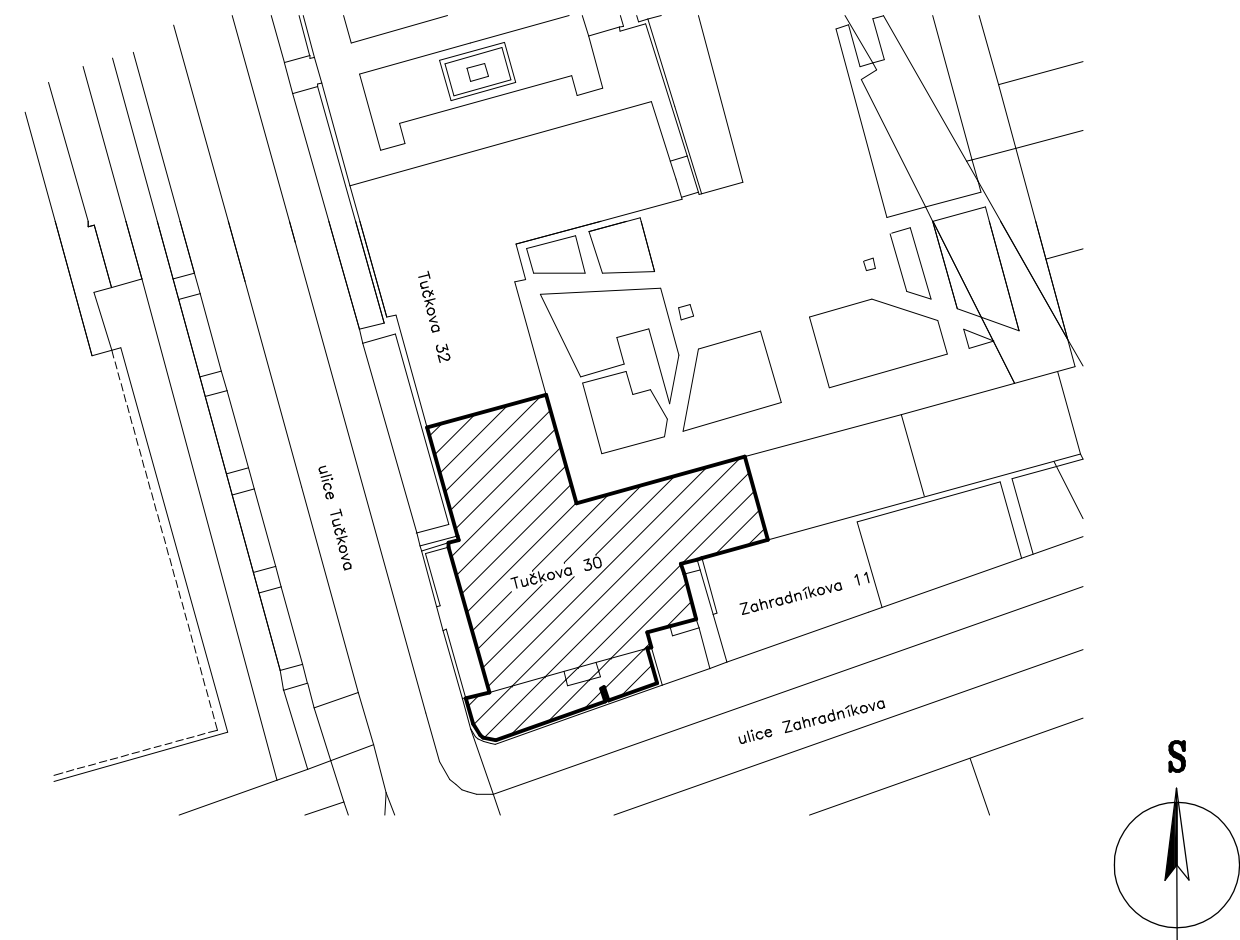
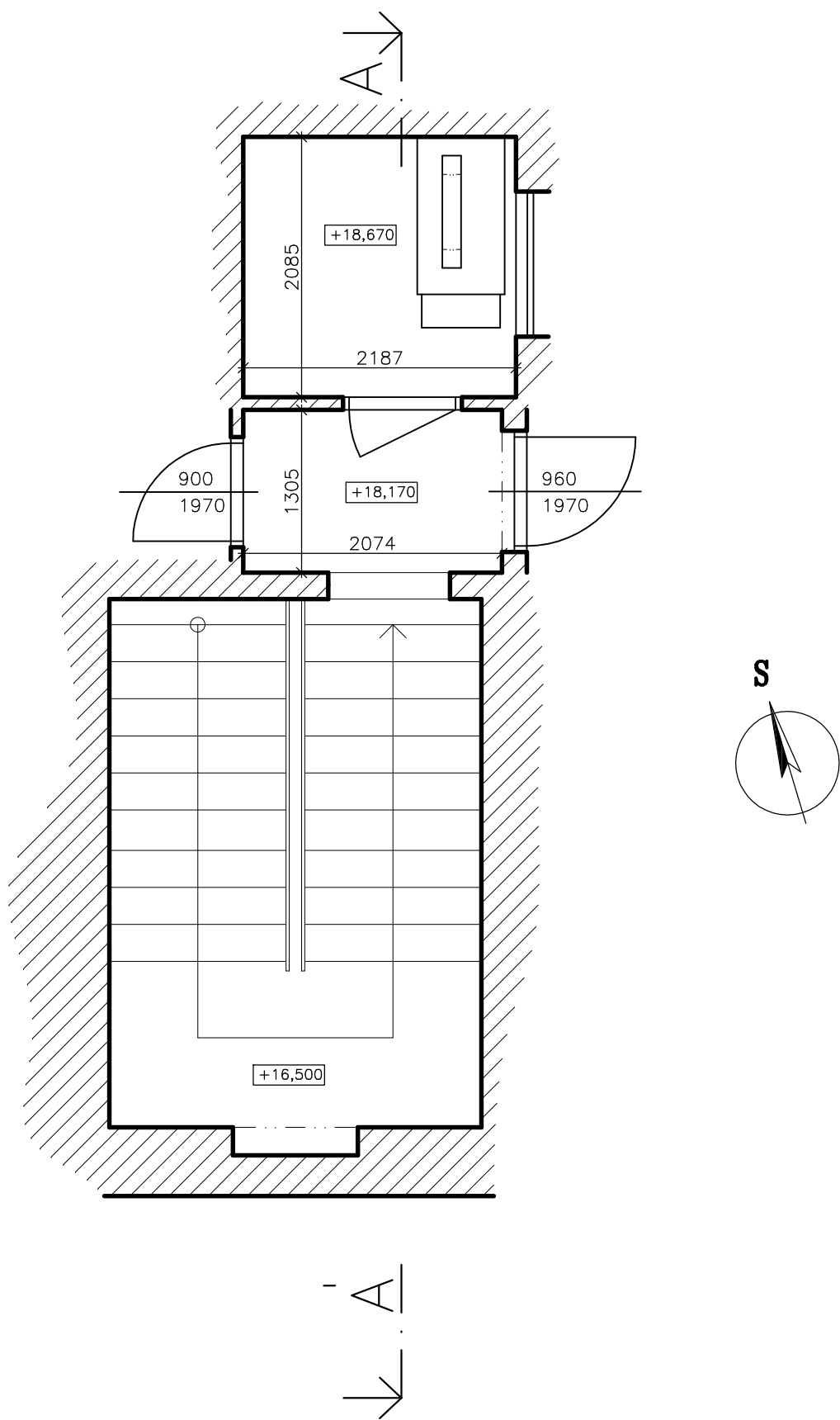

zodp.projektant		vypracoval		ING. MARTIN RYCHTECKÝ projektant Hoblíkova 18, 613 00 Brno IČ 878 19 040 tel. 604 302 587	
Ing. Martin Rychtecký		Ing. Martin Rychtecký			
místo stavby Tučkova 920/30, k.ú. Brno – Veverí, p.č. 1647,					
investor Statutární město Brno, Brno–střed, Dominikánská 2, 60169 BRNO				formát	2 x A4
stavba				datum	03/2016
<b>Modernizace výtahu</b>				účel	DSP
				čís. zak.	2016/15
				archiv. čís.	
objekt provoz soubor <b>Tučkova 920/30 Brno–Veverí,</b>					
obsah výkresu <b>ZJEDNODUŠENÝ PŮDORYS 6.NP</b>				měřítko <b>1:50</b>	č. výkresu <b>D.1.1.</b>

# Tučkova 30 - modernizace výtahu

## 5.NP

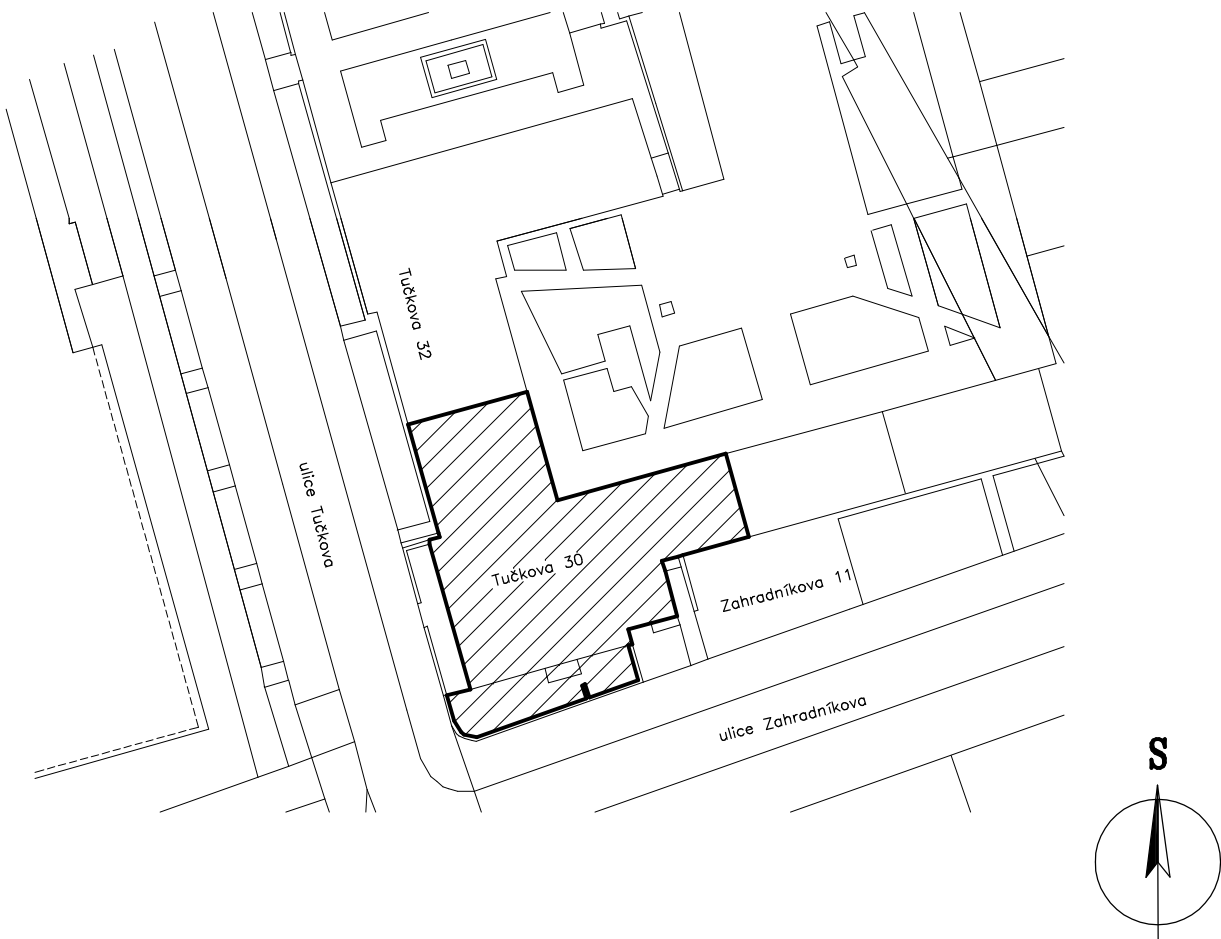
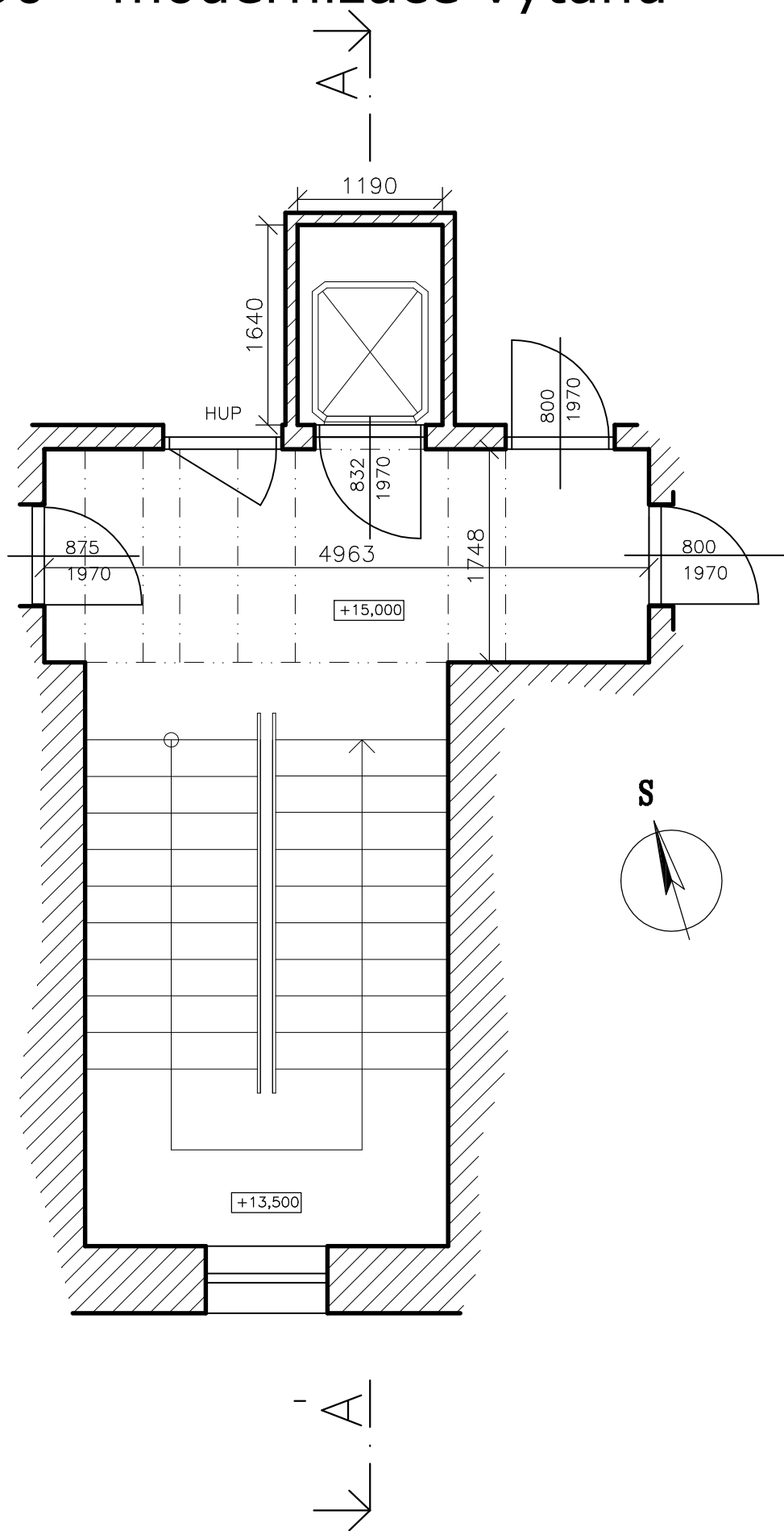

zodp.projektant	vypracoval	ING. MARTIN RYCHTECKÝ projektant Hoblíkova 18, 613 00 Brno IČ 878 19 040 tel. 604 302 587	
Ing. Martin Rychtecký	Ing. Martin Rychtecký		
místo stavby Tučkova 920/30, k.ú. Brno – Veveří, p.č. 1647,		formát	2 x A4
investor Statutární město Brno, Brno–střed, Dominikánská 2, 60169 BRNO		datum	03/2016
stavba <b>Modernizace výtahu</b>		účel	DSP
objekt <b>Tučkova 920/30 Brno–Veverí,</b>		čís. zak.	2016/15
provoz soubor		archiv. čís.	
obsah <b>ZJEDNODUŠENÝ PŮDORYS 5.NP</b>		měřítko	č. výkresu
		1:50	D.1.2.

# Tučkova 30 - modernizace výtahu

## 4.NP - 1.NP

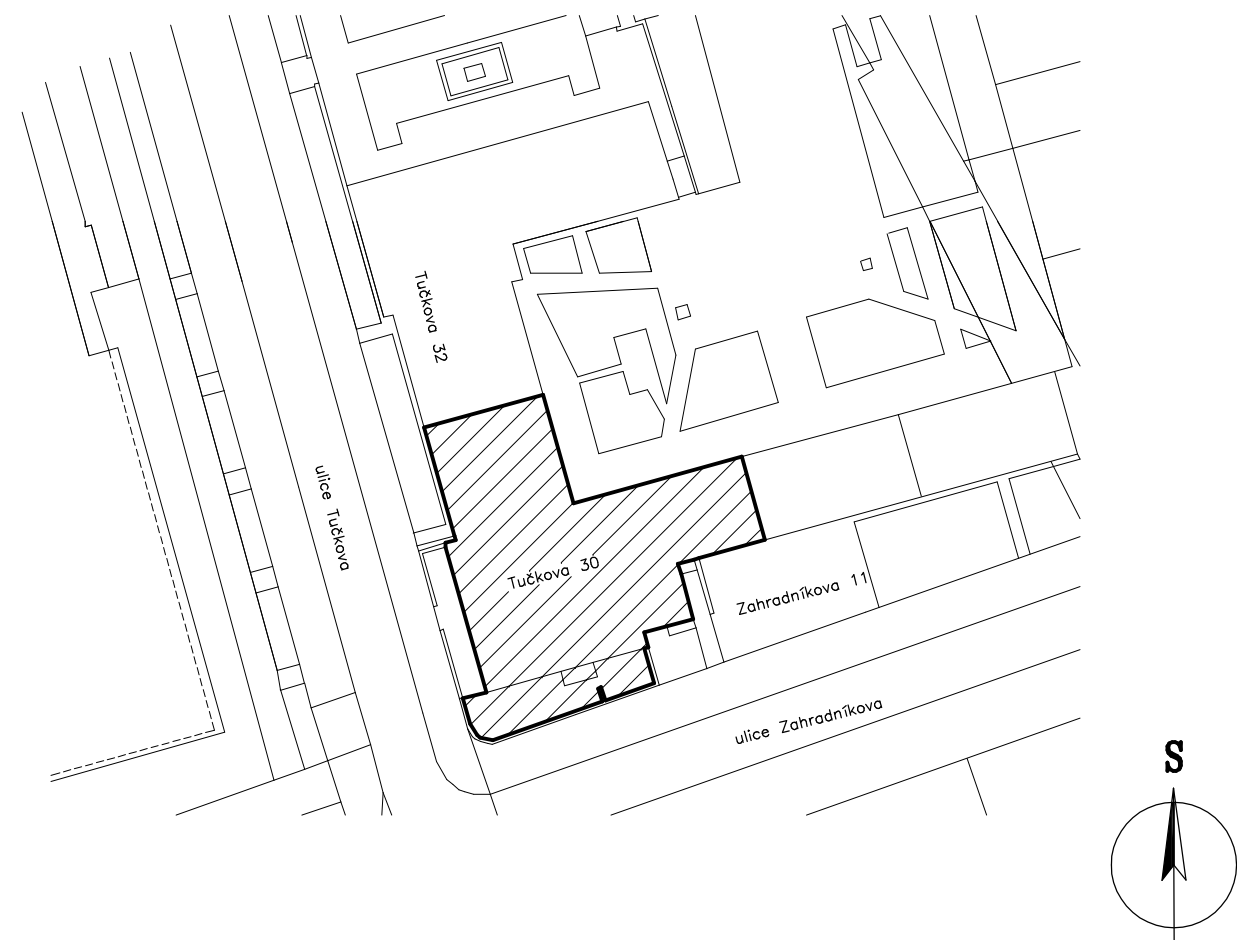
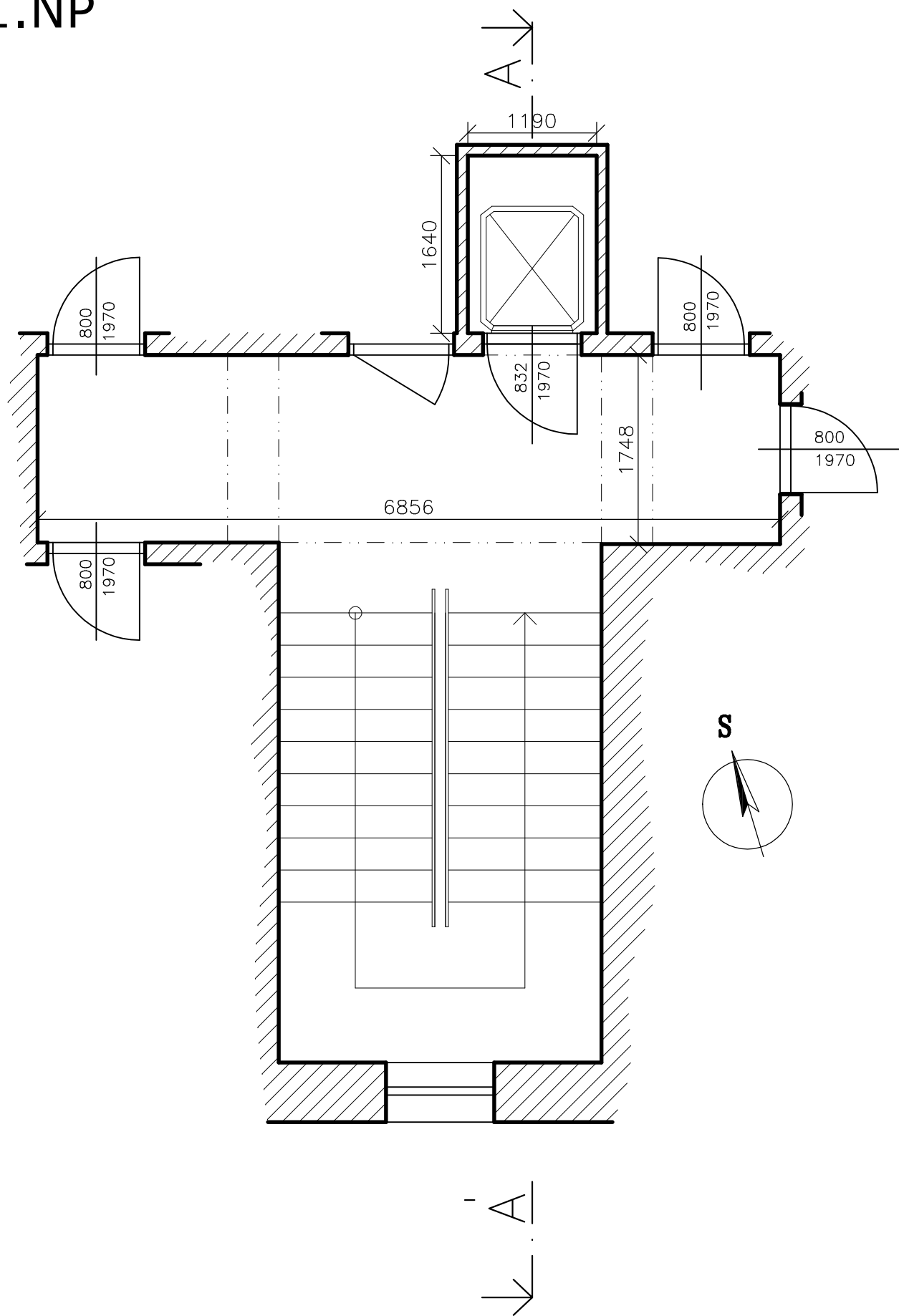

zodp.projektant	vypracoval	ING. MARTIN RYCHTECKÝ projektant	
Ing. Martin Rychtecký	Ing. Martin Rychtecký	Hoblíkova 18, 613 00 Brno IČ 878 19 040 tel. 604 302 587	
místo stavby Tučkova 920/30, k.ú. Brno – Veverí, p.č. 1647,		formát	2 x A4
investor Statutární město Brno, Brno–střed, Dominikánská 2, 60169 BRNO		datum	03/2016
stavba <b>Modernizace výtahu</b>		účel	DSP
objekt <b>Tučkova 920/30 Brno–Veverí,</b>		čís. zak.	2016/15
provoz soubor		archiv. čís.	
obsah <b>ZJEDNODUŠENÝ PŮDORYS 4.NP - 1.NP</b>		měřítko	č. výkresu
		1:50	D.1.3.

# Tučkova 30 - modernizace výtahu

## PŘÍZEMÍ - 0.P

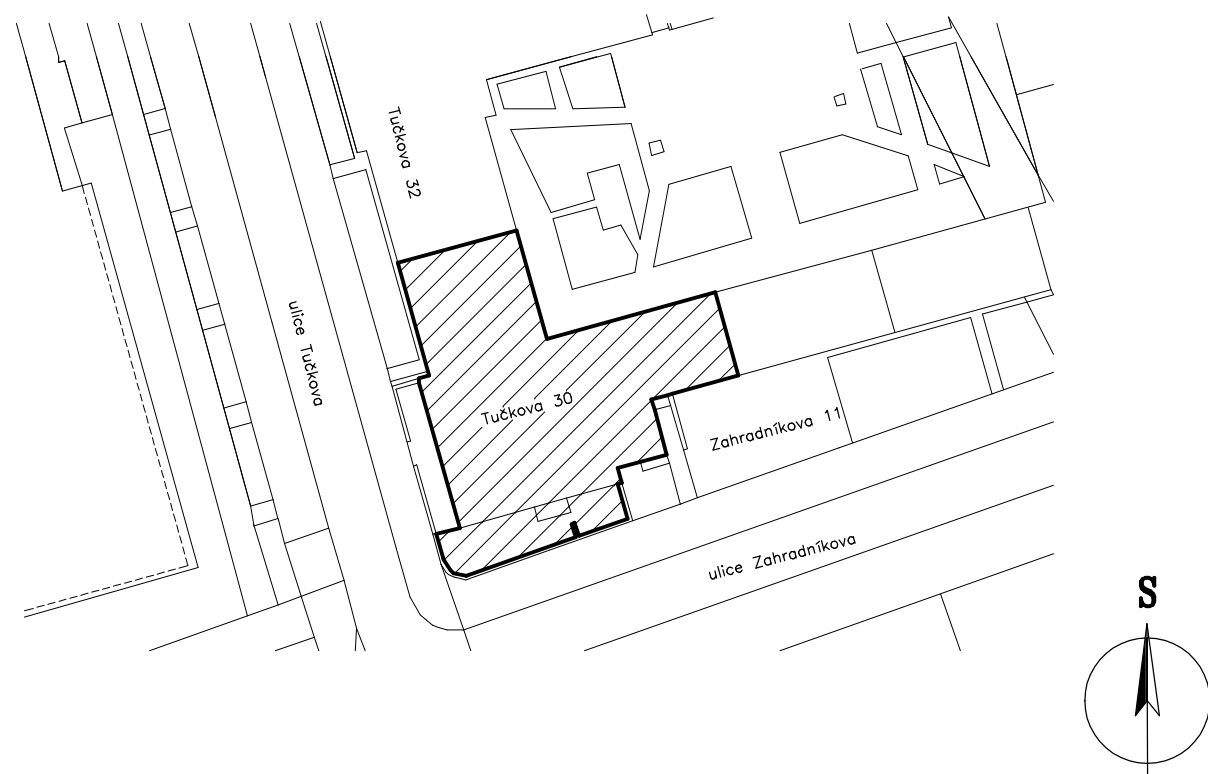
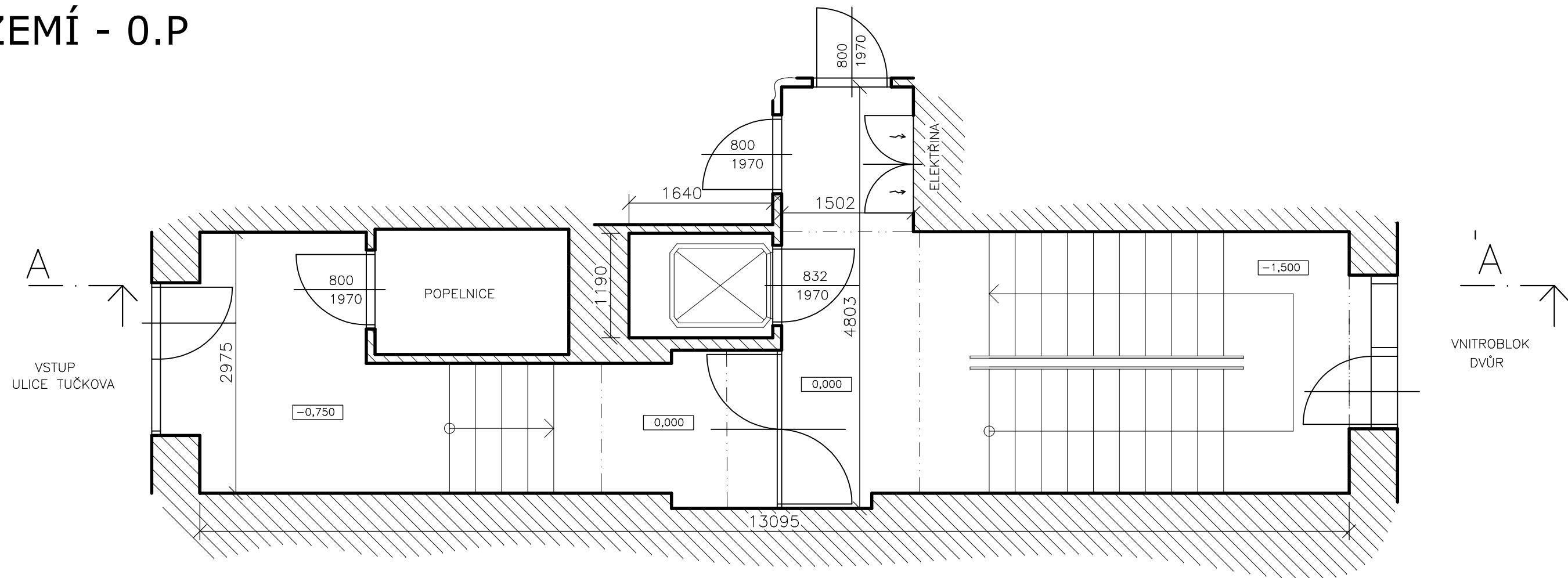

zodp.projektant		vypracoval		ING. MARTIN RYCHTECKÝ projektant Hoblíkova 18, 613 00 Brno IČ 878 19 040 tel. 604 302 587	
Ing. Martin Rychtecký		Ing. Martin Rychtecký			
místo stavby Tučkova 920/30, k.ú. Brno – Veverčí, p.č. 1647,					
investor Statutární město Brno, Brno–střed, Dominikánská 2, 60169 BRNO				formát	2 x A4
stavba <b>Modernizace výtahu</b>  objekt provoz soubor <b>Tučkova 920/30 Brno–Veverčí,</b>				datum	03/2016
				účel	DSP
				čís. zak.	2016/15
				archiv. čís.	
				obsah výkresu	<b>ZJEDNODUŠENÝ PŮDORYS PŘÍZEMÍ – 0.P</b>
				měřítka <b>1:50</b>	č. výkresu <b>D.1.4.</b>

# Tučkova 30 - modernizace výtahu

## SKLEP - S

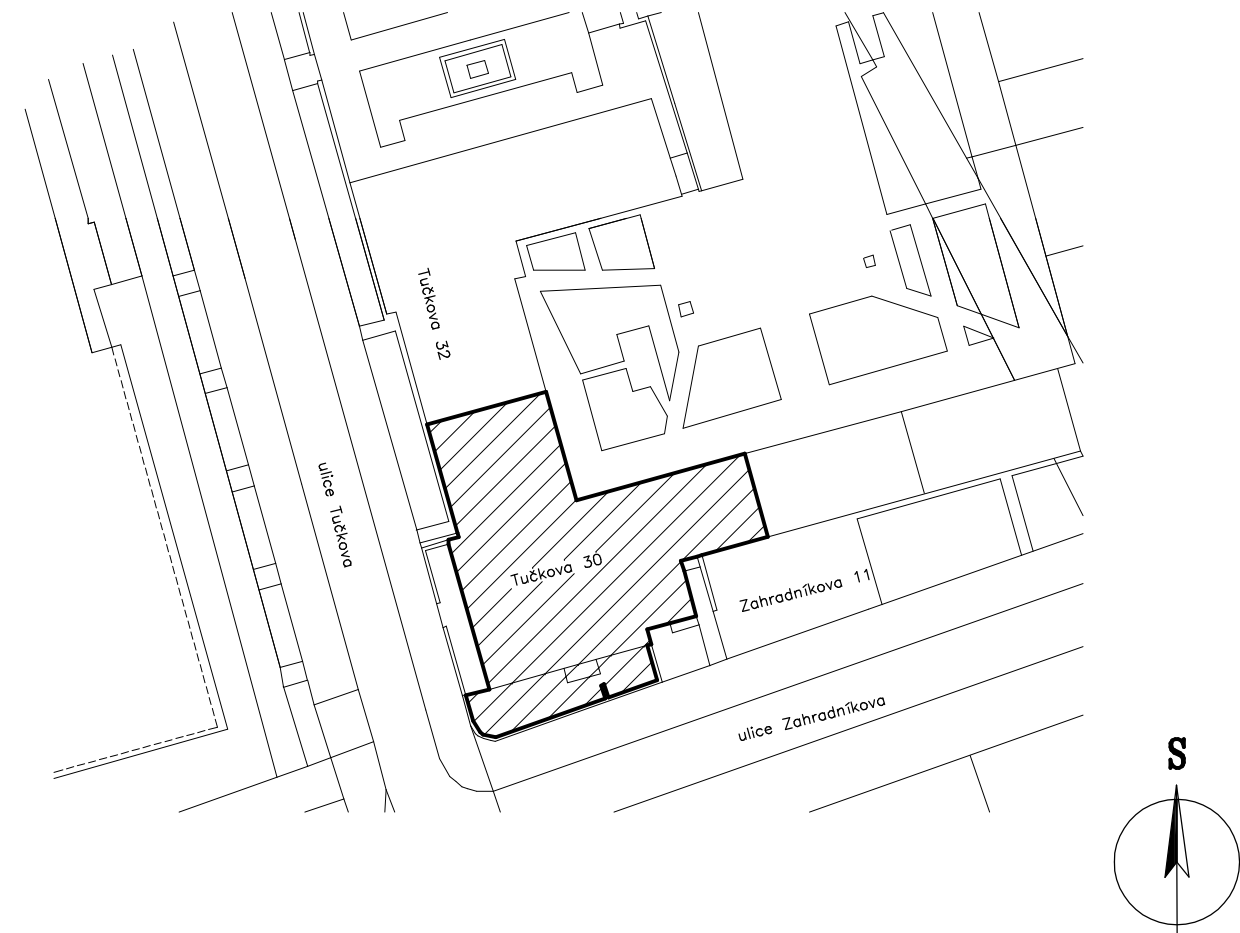
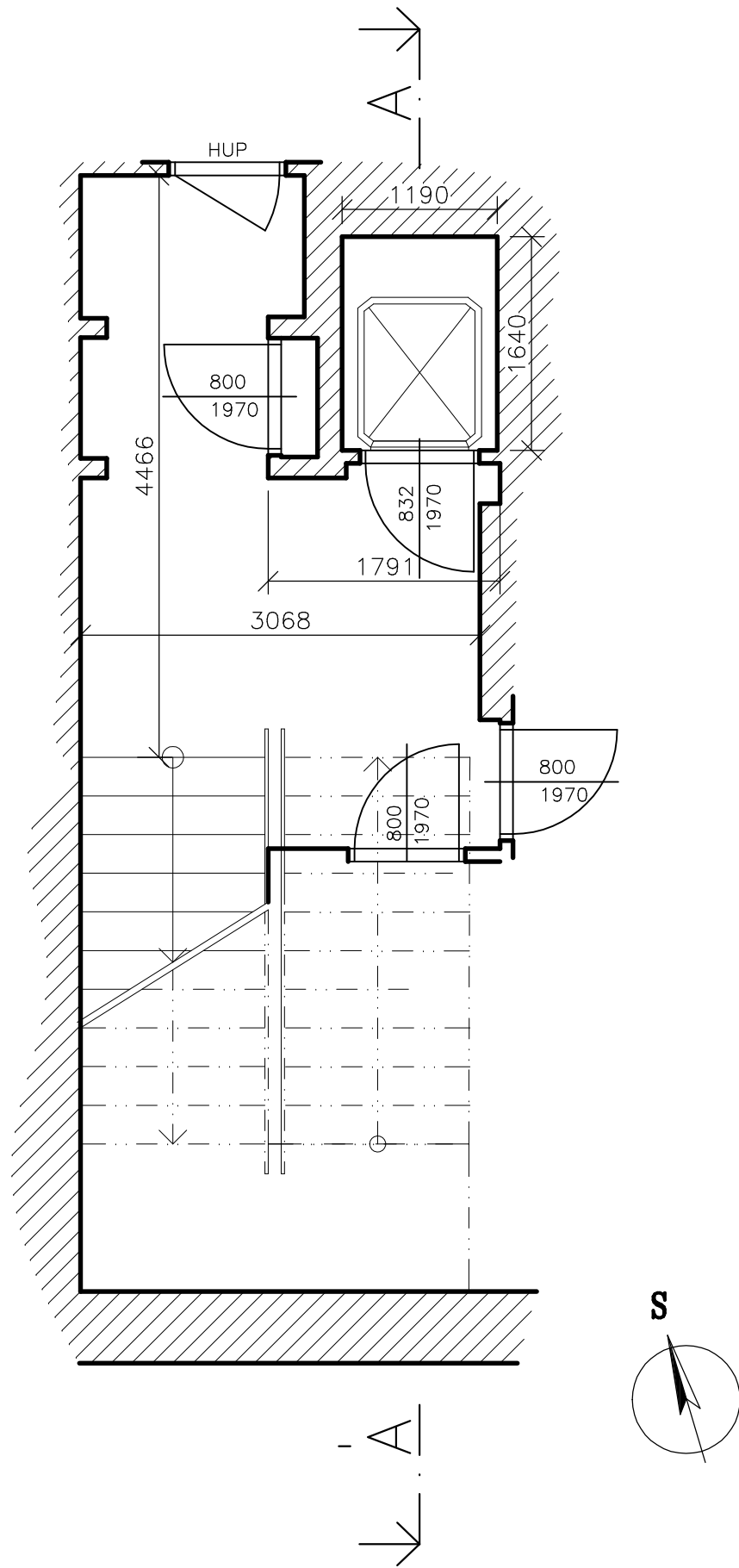

zodp.projektant		vypracoval		ING. MARTIN RYCHTECKÝ projektant Hoblíkova 18, 613 00 Brno IČ 878 19 040 tel. 604 302 587	
Ing. Martin Rychtecký		Ing. Martin Rychtecký			
místo stavby Tučkova 920/30, k.ú. Brno – Veverí, p.č. 1647,					
investor Statutární město Brno, Brno–střed, Dominikánská 2, 60169 BRNO				formát	2 x A4
stavba <b>Modernizace výtahu</b>  objekt provoz soubor <b>Tučkova 920/30 Brno-Veverí,</b>				datum	03/2016
				účel	DSP
				čís. zak.	2016/15
				archiv. čís.	
obsah výkresu <b>ZJEDNODUŠENÝ PŮDORYS SKLEP - S</b>				měřítko <b>1:50</b>	č. výkresu <b>D.1.5.</b>

Tučkova 30 - modernizace výtahu  
Pohled na výtahové dveře

5.P

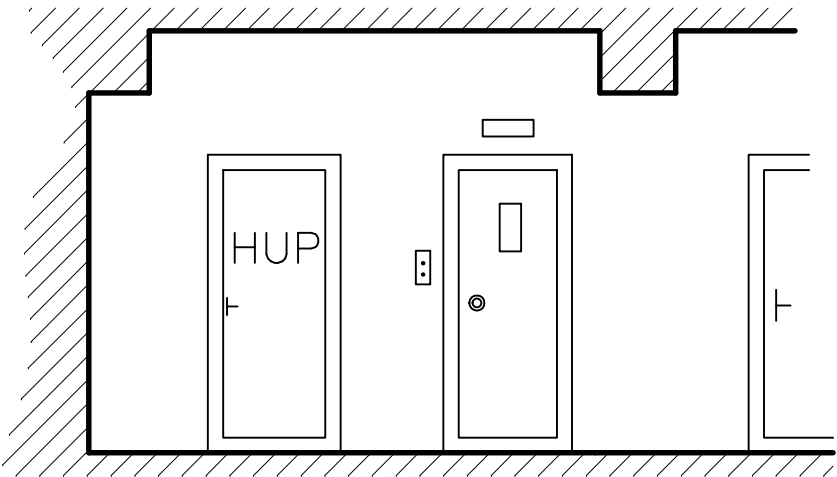

4.P - 1.P

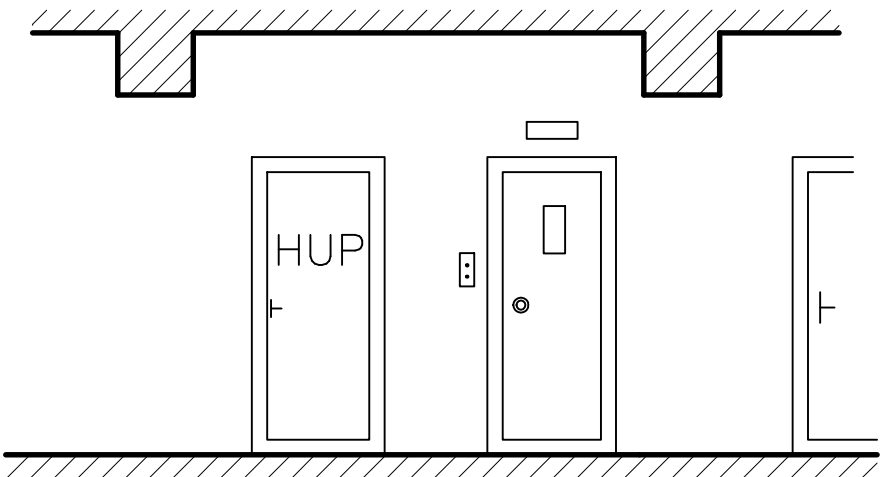

0

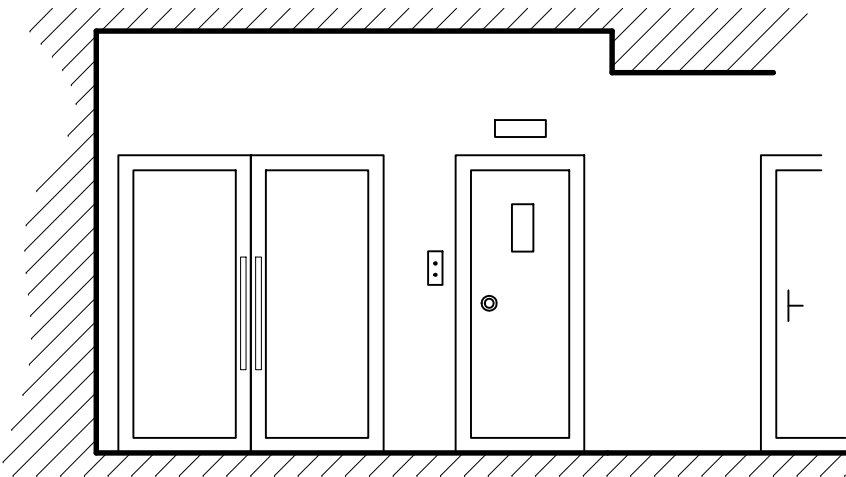

S

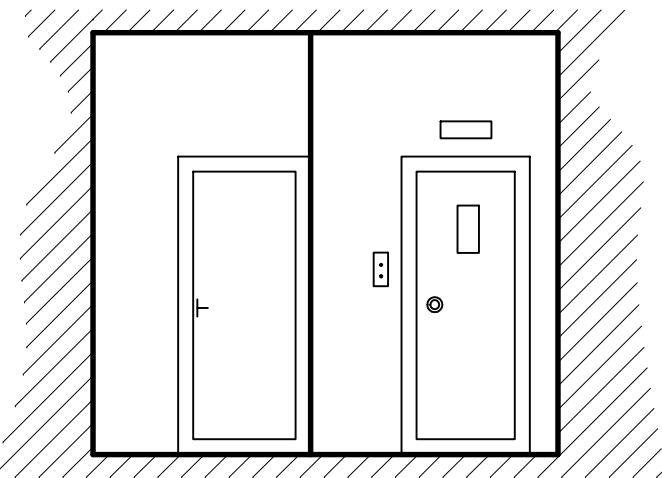

zodp.projektant		vypracoval		ING. MARTIN RYCHTECKÝ projektant Hoblíkova 18, 613 00 Brno IČ 878 19 040 tel. 604 302 587	
Ing. Martin Rychtecký		Ing. Martin Rychtecký			
místo stavby Tučkova 920/30, k.ú. Brno – Veverí, p.č. 1647,					
investor Statutární město Brno, Brno–střed, Dominikánská 2, 60169 BRNO				formát	
stavba <b>Modernizace výtahu</b>				2 x A4	
				datum	
objekt provoz soubor <b>Tučkova 920/30 Brno–Veverí,</b>				03/2016	
				účel	
obsah výkresu <b>POHLED NA VÝTAHOVÉ DVEŘE</b>				DSP	
				čís. zak.	
				2016/15	
				archiv. čís.	
				měřítko	
				č. výkresu	
				1:50	
				D.1.6.	

# Tučkova 30 - modernizace výtahu ŘEZ BYTOVÝM DOMEM A A

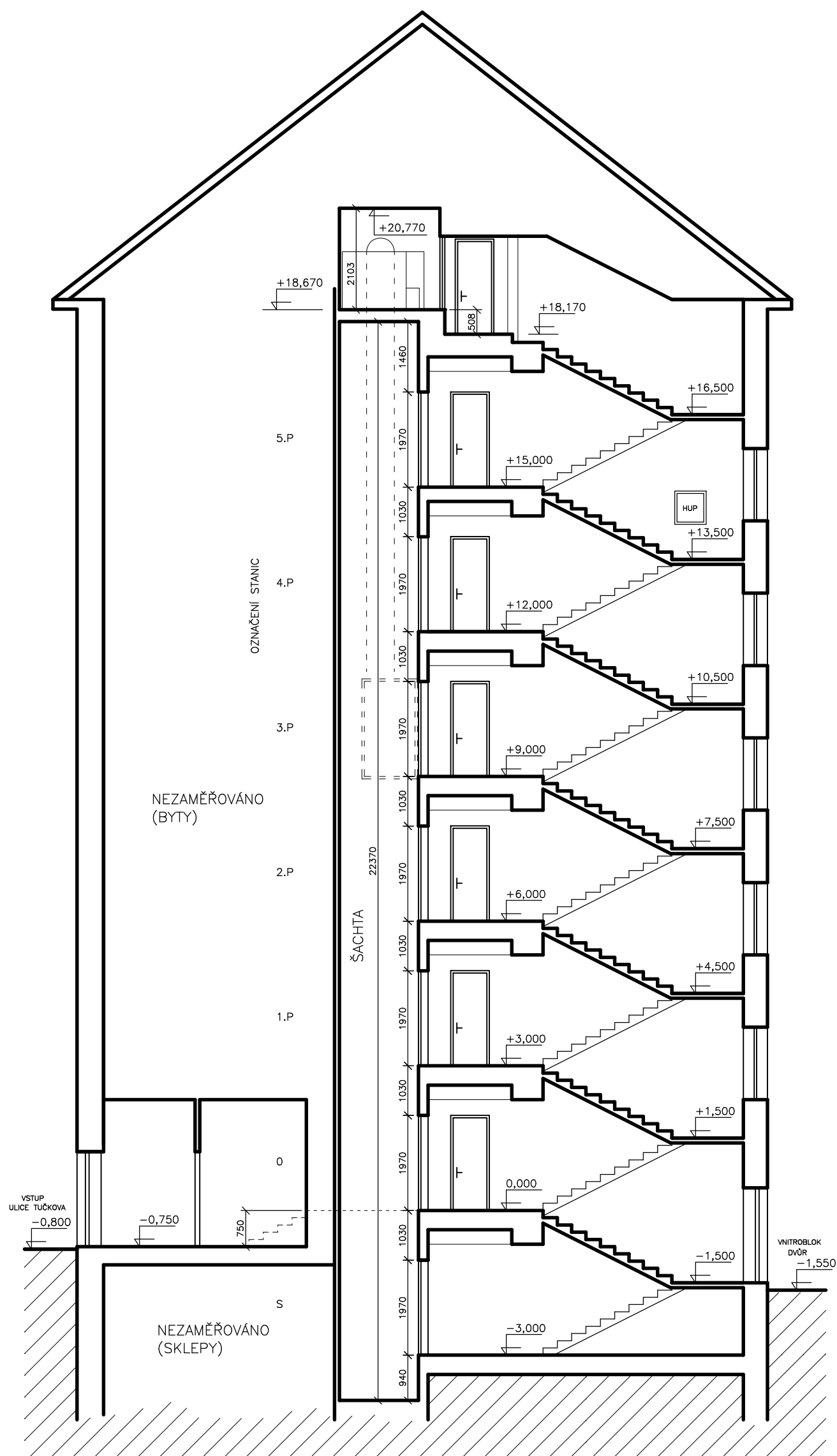

VÝTAH PRO 3 OSOBY, NOSNOST 250 KG

CELKEM 7 STANIC

VNITŘNÍ ROZMĚR ŠACHTY – 1190/1640 MM

VNITŘNÍ ROZMĚR KABINY – 850/1050 MM

ZDVIH KABINY – 3,00 M (2,97 – 3,02 M)

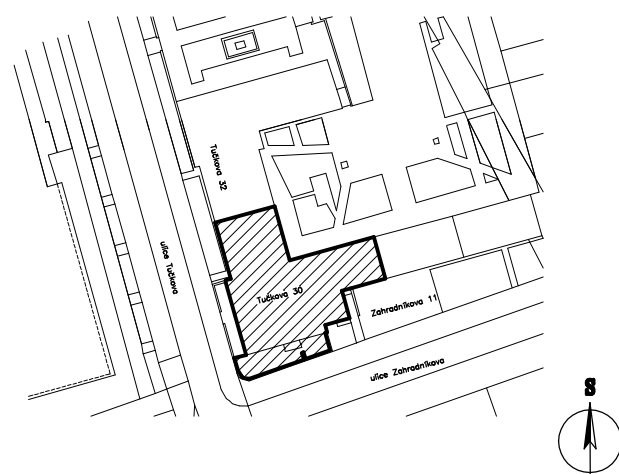

zodp.projektant		vypracoval		ING. MARTIN RYCHTECKÝ projektant Hoblíkova 18, 613 00 Brno IČ 878 19 040 tel. 604 302 587	
Ing. Martin Rychtecký		Ing. Martin Rychtecký			
místo stavby Tučkova 920/30, k.ú. Brno – Veverí, p.č. 1647,					
investor Statutární město Brno, Brno–střed, Dominikánská 2, 60169 BRNO				formát	2 x A4
stavba <b>Modernizace výtahu</b> objekt <b>Tučkova 920/30 Brno–Veverí,</b> provoz soubor				datum	03/2016
				účel	DSP
				čís. zak.	2016/15
				archiv. čís.	
obsah výkresu <b>ŘEZ BYTOVÝM DOMEM A A'</b>				měřítko <b>1:100</b>	č. výkresu <b>D.1.7.</b>